

BOLETIM DIÁRIO COVID-19 NO AMAZONAS 23/6/2020

CASOS NOVOS CONFIRMADOS

NÚMERO DE CASOS EM ACOMPANHAMENTO (3)

CASOS RECUPERADOS (4)

CASOS NOVOS RECUPERADOS

ÓBITOS CONFIRMADOS (ÚLTIMAS 24 HORAS)

LETALIDADE

1.342**9.616****52.771****1.129****6****4,13%**

Municípios	Casos					Nº de óbitos	Letalidade	Mortalidade (óbitos/100.000)
	Notificados	Confirmados (5)	Confirmados Clínico Epid.	% de participação por Município	Incidência (casos/100.000)			
Manaus	70.350	25.710	143	39,51%	1.177,86	1.727	6,72%	79,12
INTERIOR	76.597	39.363	399	60,49%	2.006,44	959	2,44%	48,88
01 Coari	6.894	3.509	0	5,39%	4.123,53	78	2,22%	91,66
02 Manacapuru	7.487	3.095	13	4,76%	3.178,37	123	3,97%	126,31
03 Tefé	3.088	2.959	85	4,55%	4.944,11	76	2,57%	126,99
04 São Gabriel da Cachoeira	3.636	2.565	52	3,94%	5.629,44	43	1,68%	94,37
05 Parintins	5.019	2.329	2	3,58%	2.038,10	72	3,09%	63,01
06 Benjamin Constant	2.418	1.426	1	2,19%	3.317,51	27	1,89%	62,81
07 Itacoatiara	2.868	1.374	0	2,11%	1.355,87	52	3,78%	51,31
08 Tabatinga (1)	2.322	1.267	2	1,95%	1.924,25	70	5,52%	106,31
09 Iranduba	2.995	1.204	5	1,85%	2.492,96	35	2,91%	72,47
10 Santo Antônio do Itá	1.452	971	2	1,49%	4.494,95	18	1,85%	83,33
11 Careiro	1.562	905	0	1,39%	2.389,82	13	1,44%	34,33
12 Autazes	1.514	883	1	1,36%	2.231,77	27	3,06%	68,24
13 Presidente Figueiredo	2.526	873	1	1,34%	2.406,35	20	2,29%	55,13
14 Maués	1.878	871	15	1,34%	1.362,96	30	3,44%	46,94
15 Barcelos	1.704	823	0	1,26%	2.992,51	21	2,55%	76,36
16 Rio Preto da Eva	2.421	629	6	0,97%	1.886,23	12	1,91%	35,99
17 São Paulo de Olivença	1.050	610	4	0,94%	1.552,20	17	2,79%	43,26
18 Boca do Acre	1.221	599	0	0,92%	1.745,95	9	1,50%	26,23
19 Anori	869	566	0	0,87%	2.693,96	9	1,59%	42,84
20 Humaitá	1.290	550	0	0,85%	998,55	5	0,91%	9,08
21 Barreirinha	913	548	0	0,84%	1.710,31	6	1,09%	18,73
22 Tapauá (1)	1.295	512	0	0,79%	2.984,38	3	0,59%	17,49
23 Alvarães (1)	829	505	4	0,78%	3.148,18	12	2,38%	74,81
24 Itapiranga	484	484	1	0,74%	5.290,77	5	1,03%	54,66
25 Fonte Boa	969	477	39	0,73%	2.708,84	16	3,35%	90,86
26 Caruarí	1.499	463	1	0,71%	1.636,39	6	1,30%	21,21
27 Uarini	451	451	0	0,69%	3.330,87	6	1,33%	44,31
28 Atalaia do Norte	580	432	0	0,66%	2.168,57	1	0,23%	5,02
29 Tonantins	865	421	1	0,65%	2.244,73	14	3,33%	74,65
30 Borba	965	402	12	0,62%	976,65	17	4,23%	41,30
31 Nova Olinda do Norte	537	395	5	0,61%	1.056,77	19	4,81%	50,83
32 Novo Aripuanã	461	387	0	0,59%	1.509,12	9	2,33%	35,10
33 Lábrea	438	386	3	0,59%	837,87	4	1,04%	8,68
34 Beruri	465	375	1	0,58%	1.905,58	6	1,60%	30,49
35 Amaturá	378	364	0	0,56%	3.155,34	8	2,20%	69,35
36 Urucará	761	353	7	0,54%	2.171,51	4	1,13%	24,61
37 Urucurituba	920	350	0	0,54%	1.517,45	2	0,57%	8,67
38 Eirunepé	1.177	348	0	0,53%	986,59	0	0,00%	0,00
39 Guajará	297	292	0	0,45%	1.750,81	1	0,34%	6,00
40 Anamá	474	268	0	0,41%	1.968,56	0	0,00%	0,00
41 Itamarati	524	243	0	0,37%	3.095,15	1	0,41%	12,74
42 Jutai	512	243	7	0,37%	1.697,28	13	5,35%	90,80
43 Japurá	452	223	63	0,34%	8.094,37	1	0,45%	36,30
44 Pauini (1)	216	216	0	0,33%	1.111,91	1	0,46%	5,15
45 Manaquiri	345	208	1	0,32%	647,87	10	4,81%	31,15
46 Novo Airão	572	208	0	0,32%	1.069,19	5	2,40%	25,70
47 Marã	519	193	23	0,30%	1.059,04	2	1,04%	10,97
48 Juruá	551	190	0	0,29%	1.291,46	1	0,53%	6,80
49 São Sebastião do Uatumã	348	190	1	0,29%	1.355,21	1	0,53%	7,13
50 Santa Isabel do Rio Negro	348	177	0	0,27%	703,61	2	1,13%	7,95
51 Boa Vista do Ramos	346	161	3	0,25%	838,24	2	1,24%	10,41
52 Manicoré	1.120	161	32	0,25%	288,78	4	2,48%	7,17
53 Silves	321	152	3	0,23%	1.657,40	4	2,63%	43,62
54 Caapiranga	412	138	0	0,21%	1.054,97	4	2,90%	30,58
55 Nhamundá	220	138	1	0,21%	651,77	5	3,62%	23,61
56 Codajás	188	121	1	0,19%	422,53	3	2,48%	10,48
57 Canutama	169	73	0	0,11%	467,08	0	0,00%	0,00
58 Careiro da Várzea	175	67	0	0,10%	221,67	4	5,97%	13,23
59 Apuí	194	37	1	0,06%	168,39	0	0,00%	0,00
60 Ipixuna	82	3	0	0,00%	10,10	0	0,00%	0,00
61 Envira (2)	11	0	0	0,00%	0,00	0	0,00%	0,00
TOTAL	146.947	65.073	542	100%	1.570,07	2.686	4,13%	64,81

FORNTE: Casos confirmados: Secretarias Municipais de Saúde / Óbitos: Serviços de Saúde de Ocorrência no Óbito

INTERNADOS CONFIRMADOS EM MANAUS					
REDE	INTERNADOS	LEITO CLÍNICO	%	EM UTI	%
PRIVADA	39	17	43,59%	22	56,41%
PÚBLICA	271	195	71,96%	76	28,04%
TOTAL	310	212	68,39%	98	31,61%

CONSOLIDADO CASOS DE INTERNAÇÃO	
LEITO CLÍNICO	EM UTI
344	190
534	

INTERNADOS SUSPEITOS EM MANAUS					
REDE	INTERNADOS	LEITO CLÍNICO	%	EM UTI	%
PRIVADA	34	17	50,00%	17	50,00%
PÚBLICA	190	115	60,53%	75	39,47%
TOTAL	224	132	58,93%	92	41,07%

ÓBITOS								
Notificados	Confirmados					Descartados	SRAG SUSPEITOS	
	Acumulado	Últimas 24 horas	Confirmação Diagnóstica (5)	TOTAL	Aguardando Resultado		Em Investigação Epidemiológica	TOTAL
3.262	2.686	4,13%	6	9	15	334	26	216

NOTA: Do total de 1342 casos confirmados nas últimas 24 horas, 23 são casos novos detectados por RT-PCR e 1319 foram detectados por Testes Rápidos, com data de início dos sintomas entre pelo menos 8 e 60 dias.

NOTA: O incremento de 15 óbitos em relação ao dia anterior é composto dos 6 óbitos ocorridos nas últimas 24 horas e 9 óbitos em investigação que tiveram confirmação diagnóstica na data de hoje.

NÚMERO DE SEPULTAMENTOS EM MANAUS EM 22/06/2020	
Número TOTAL de sepultamentos por dia	36
Número TOTAL de óbitos domiciliares por dia	8
Número TOTAL de cremações por dia	0

Boletim Epidemiológico - SESAI/MS						
Doença por Coronavírus (COVID-19) em populações indígenas aldeadas						
DSEI	Suspeitos	Confirmados	Descartados	Infectados (atual)	Cura Clínica	Óbitos
Alto Rio Negro	0	248	64	112	128	9
Alto Rio Solimões	1	555	186	107	423	24
Manaus	1	191	156	13	168	6
Médio Rio Purus	0	17	2	4	13	0
Médio Rio Solimões	0	117	81	52	58	7
Parintins	0	44	2	9	33	2
Vale do Javari	8	44	20	2	42	0
TOTAL	10	1216	511	299	865	48

Fonte: Fichas de notificação e resultados laboratoriais, atualizado em 22/06/2020.

CASO SUSPEITO: caso que saiu da aldeia e retornou nos últimos 14 dias (de local com transmissão local ou comunitária) e que apresente sinais/sintomas respiratórios. Ou caso que não saiu da aldeia e que teve contato próximo com caso suspeito ou confirmado de COVID-19 nos últimos 14 dias e que apresente sinais/sintomas respiratórios.

CASO CONFIRMADO: caso com resultado positivo em RT-PCR em tempo real, pelo protocolo Charité, e/ou Teste Rápido.

INFECTADO ATUAL: caso confirmado para COVID-19, com infecção ativa, que ainda não completou 14 dias em isolamento domiciliar, a contar da data de início dos sintomas, ou, em caso de internação hospitalar, que ainda não recebeu alta médica.

CASO DESCARTADO: caso que se enquadre na definição de suspeito E apresente resultado laboratorial negativo para SARS-CoV2 OU confirmação laboratorial para outro agente etiológico.

CASO CURADO: Casos em isolamento domiciliar: casos confirmados que passaram por 14 dias em isolamento domiciliar, a contar da data de início dos sintomas E que estão assintomáticos. Casos em internação hospitalar: diante da avaliação médica suspeito elaborada pelo MS.* Após a qualificação das informações com os respectivos DSEI alguns casos suspeitos que não se enquadram na definição de casos foram excluídos.

Informações adicionais sobre o Monitoramento de COVID-19, produzidas pela FVS, devem ser acessadas pelo link.

Monitoramento do perfil epidemiológico da COVID-19 no Estado do Amazonas

http://www.fvs.am.gov.br/indicadorSalaSituacao_view/60/2

Monitoramento de COVID-19 em indígenas no Amazonas

http://www.fvs.am.gov.br/indicadorSalaSituacao_view/63/2

Monitoramento da realização de exames para identificação do Coronavírus

http://www.fvs.am.gov.br/indicadorSalaSituacao_view/62/2

BOLETIM DIÁRIO COVID-19 NO AMAZONAS 23/6/2020

Hospitalizações de casos confirmados por COVID-19, por data de internação, no Estado do Amazonas

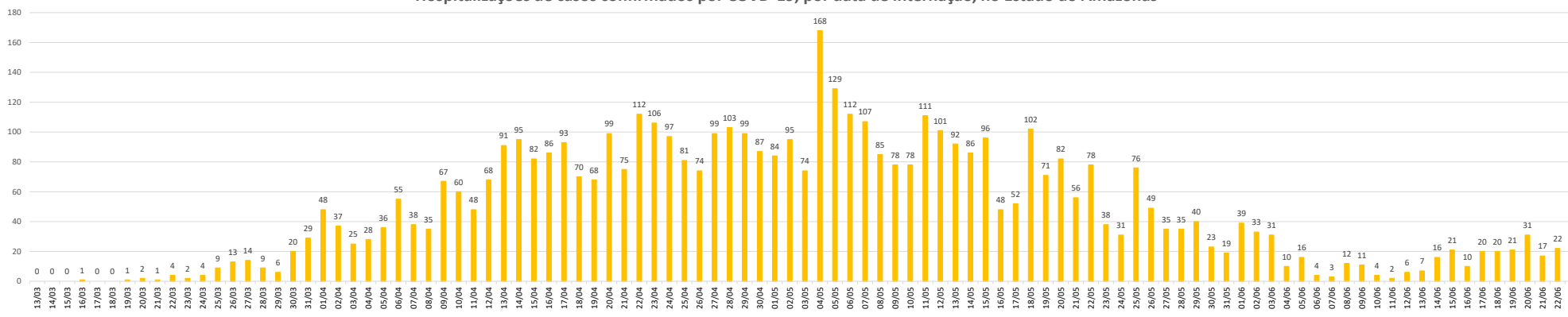

Hospitalizações de casos confirmados por COVID-19, por data de internação, em Manaus

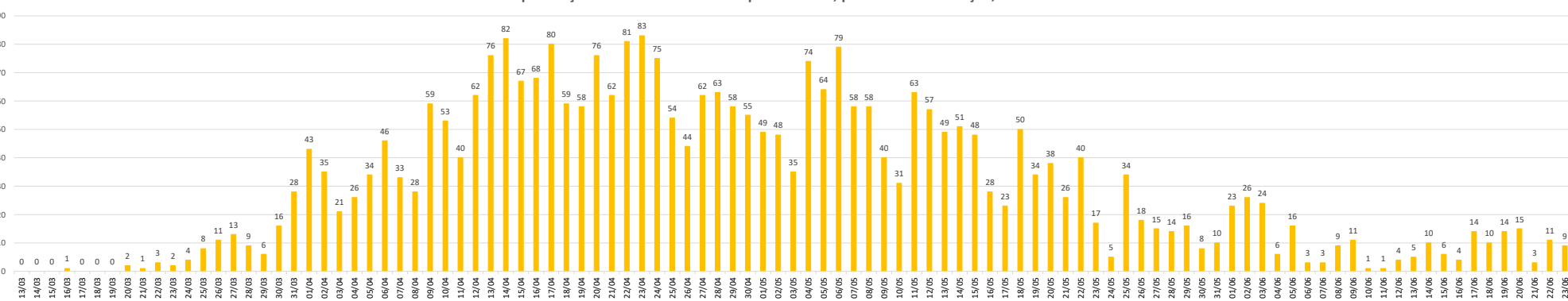

Hospitalizações de casos confirmados por COVID-19, por data de internação, no Interior do Amazonas

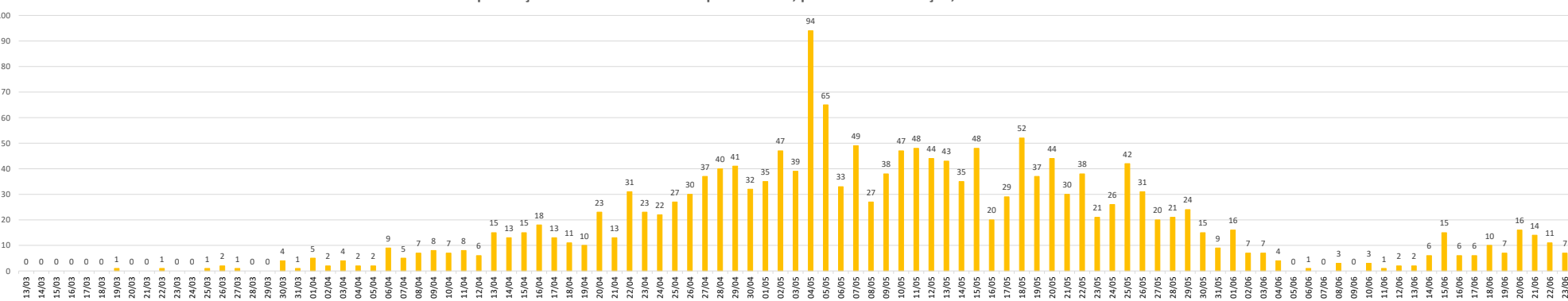

BOLETIM DIÁRIO COVID-19 NO AMAZONAS 23/6/2020

Óbitos confirmados por COVID-19, segundo data de ocorrência no Estado do Amazonas

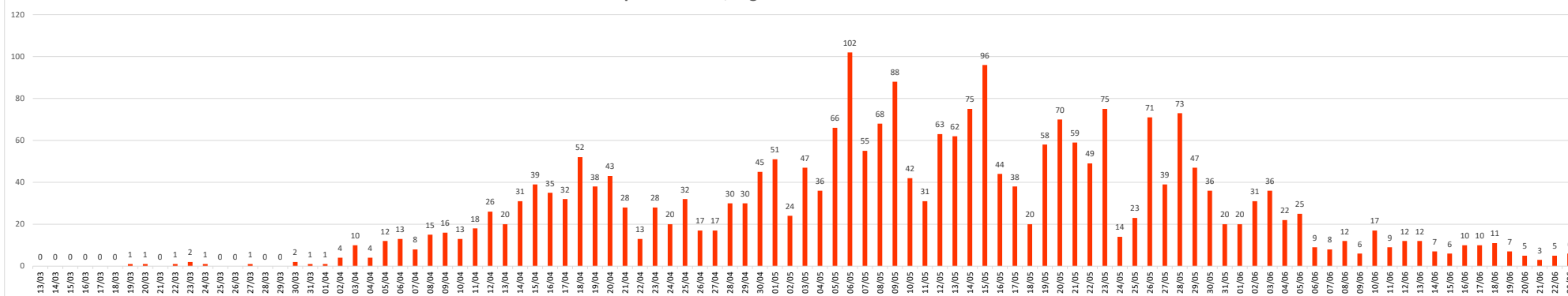

Óbitos confirmados por COVID-19, segundo data de ocorrência, em Manaus

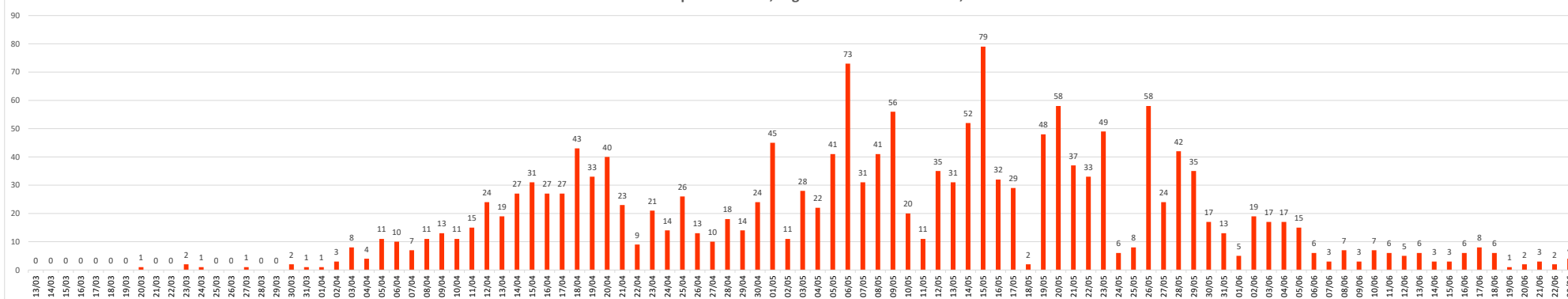

Óbitos confirmados por COVID-19, segundo data de ocorrência, no Interior do Amazonas

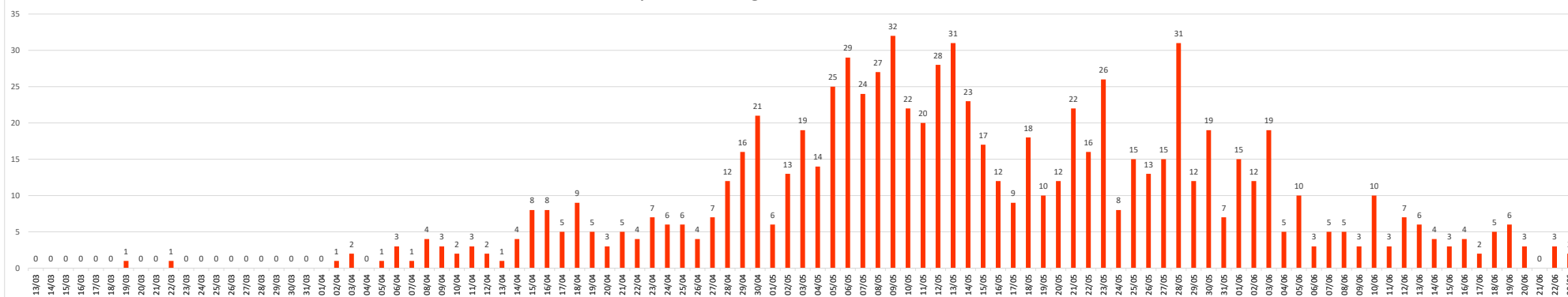

BOLETIM DIÁRIO COVID-19 NO AMAZONAS 23/6/2020

Casos confirmados de COVID-19, por data da notificação no Estado do Amazonas

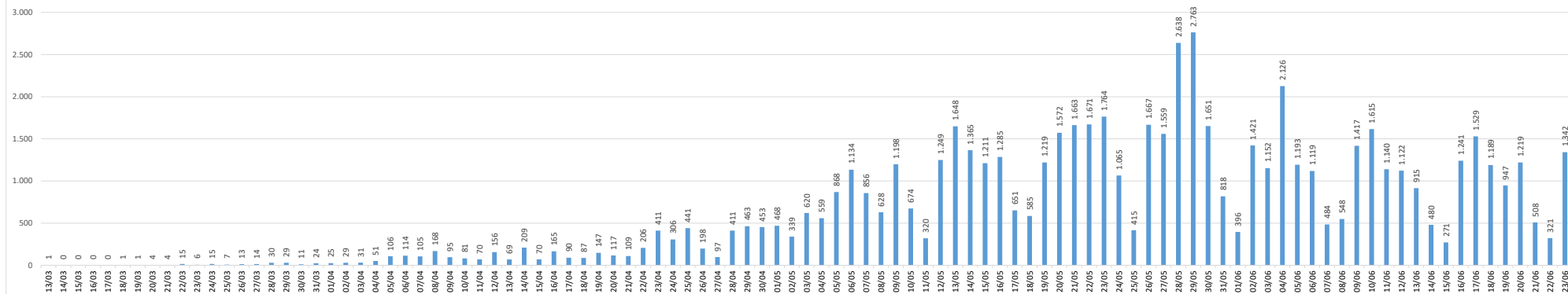

Casos confirmados de COVID-19, por data da notificação em Manaus

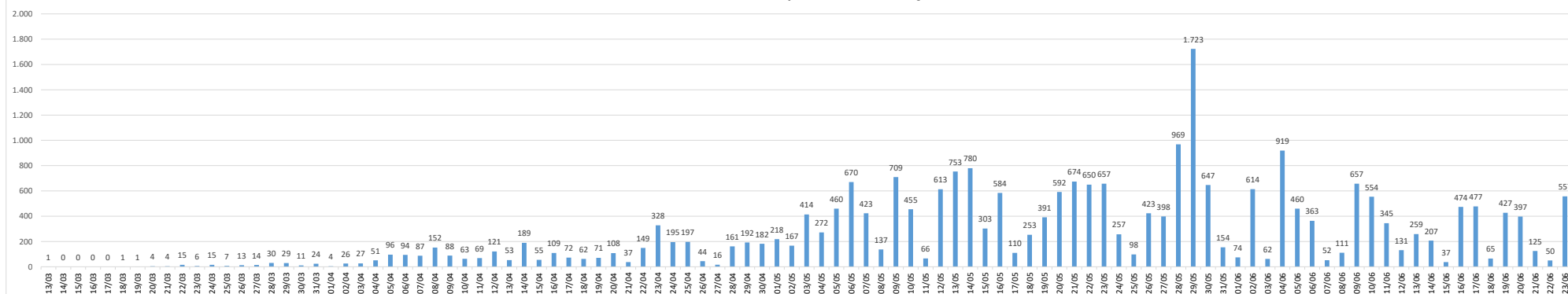

Casos confirmados de COVID-19, por data da notificação no Interior do Amazonas

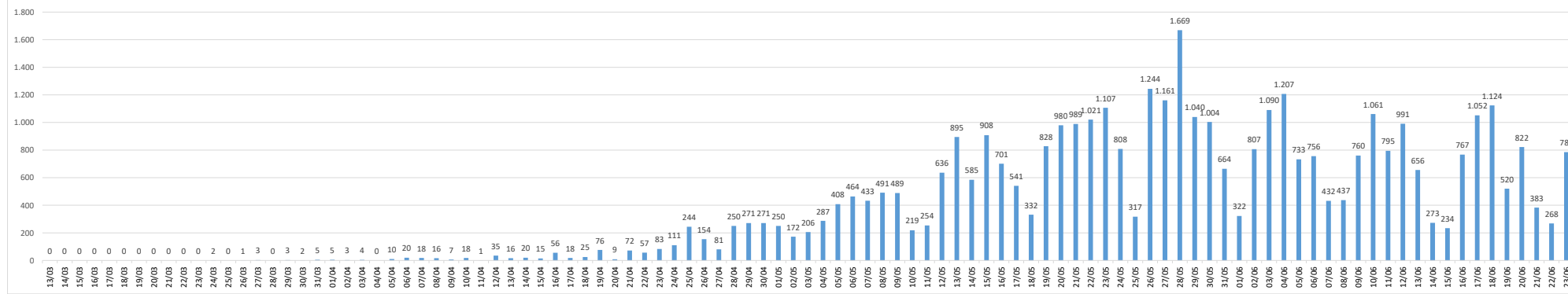

BOLETIM DIÁRIO COVID-19 NO AMAZONAS 23/6/2020

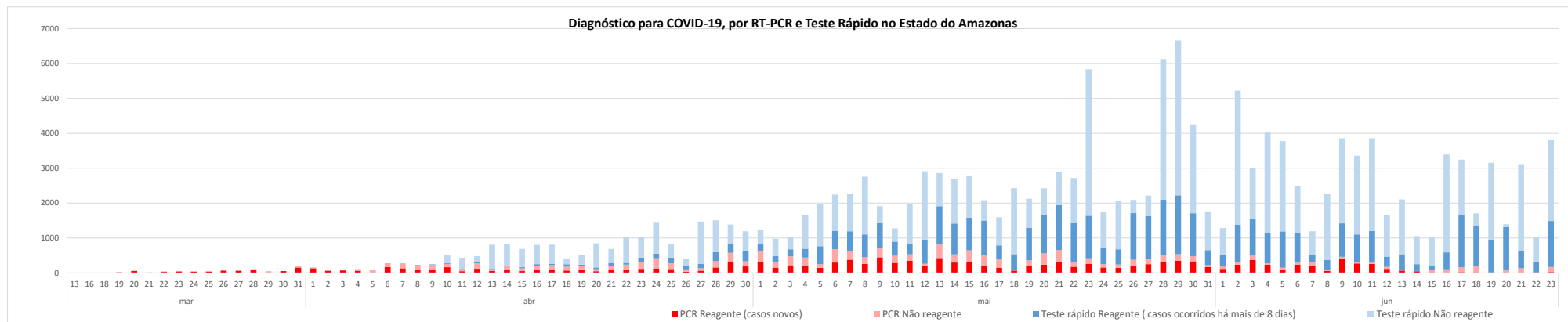

Em 23 de junho foram realizados 1342 exames para diagnóstico de COVID-19. Desse total, 1317 (34,61%) foram positivos no teste rápido e 23 (0,60%) no RT-PCR, sendo 18 do interior do Estado e 05 na Capital.

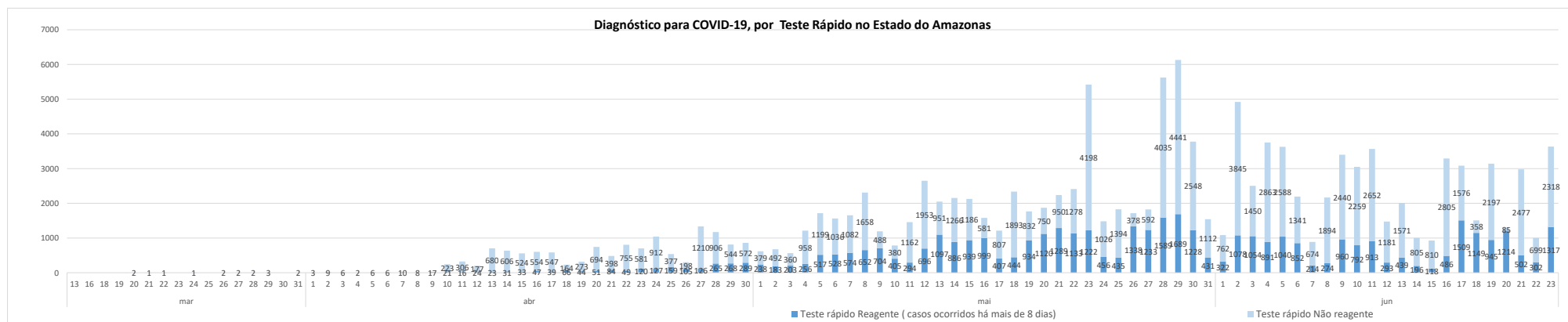
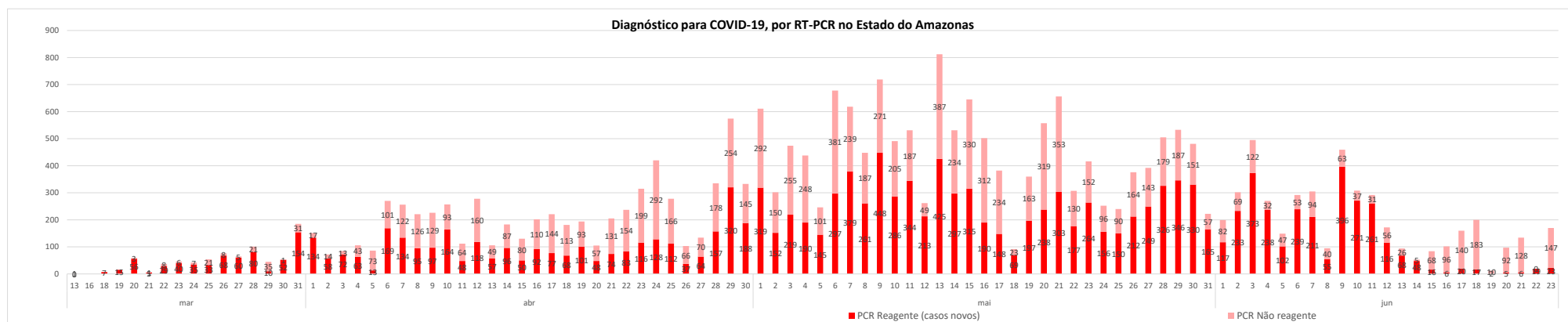

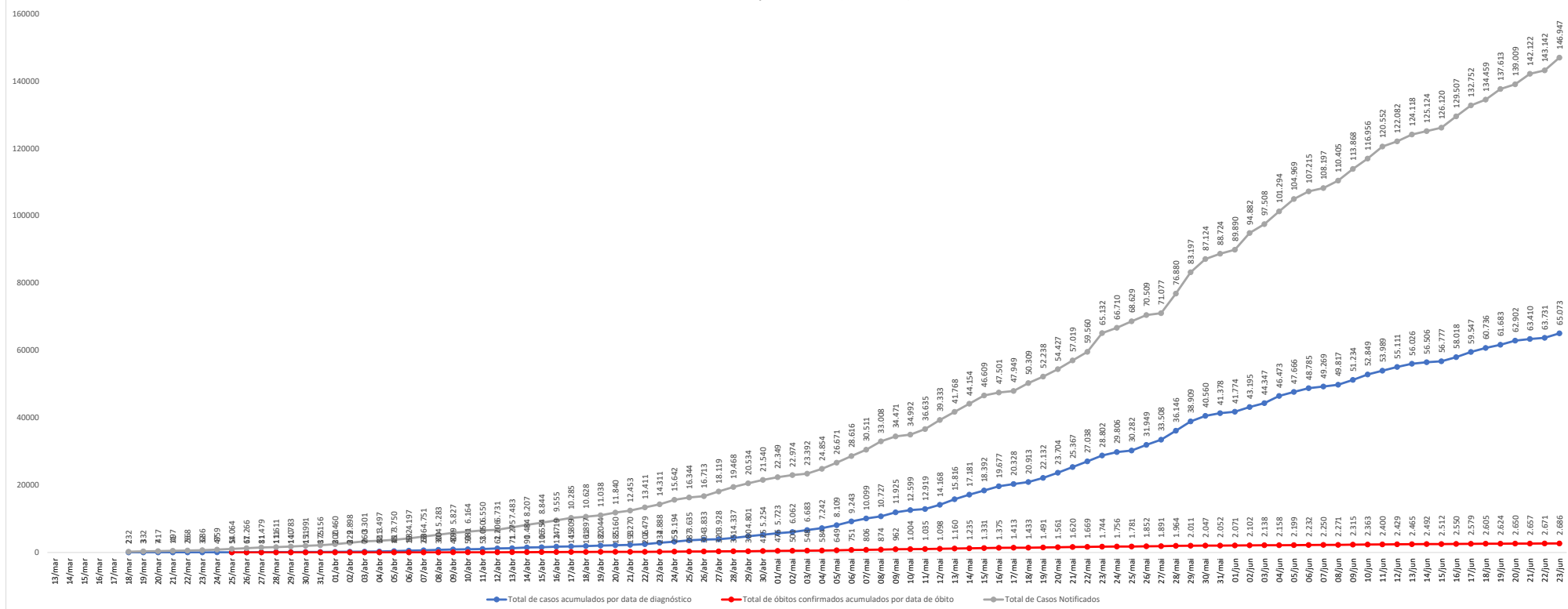
BOLETIM DIÁRIO COVID-19 NO AMAZONAS 23/6/2020
Casos notificados, confirmados e óbitos por COVID-19 (acumulado), no Estado do Amazonas

Hoje 4 municípios não enviaram as informações necessárias para atualização do Boletim Diário COVID-19

- Municípios que não disponibilizaram informações para atualização do Boletim.**
- Os municípios de **Envira** e **Ipixuna** não têm casos positivos até a presente data.
- Casos em acompanhamento:** São considerados como “em acompanhamento” todos os casos notificados nos últimos 14 dias pelas Secretarias Estaduais de Saúde e que não evoluíram para óbito. Além disso, dentre os casos que apresentaram SRAG e foram hospitalizados, considera-se “em acompanhamento” todos aqueles que foram internados nos últimos 14 dias e que não apresentam registro de alta ou óbito no SIVEP Gripe.
- Casos recuperados:** Entende-se por casos recuperados, pacientes que tiveram confirmação diagnóstica e saíram do período de isolamento domiciliar, ou internação hospitalar. Excluem-se deste cálculo pessoas em isolamento domiciliar, internados e óbitos.
- Confirmação diagnóstica:** Entende-se por confirmação diagnóstica, os resultados positivos por RT-PCR ou Teste Rápido.

Fonte:
 As fontes de dados consultadas foram o Sistema de Informação da Vigilância Epidemiológica da Gripe (SIVEP-Gripe); Gerenciador de Ambiente Laboratorial (GAL); dados do e-SUS notifica; Formulário de Notificação Diária dos Municípios (Google Forms); RedCap Ministério da Saúde; RedCap da Fundação de Vigilância em Saúde do Amazonas; Secretaria Municipal de Limpeza Urbana (SEMULSP); Sistema de Informação sobre Mortalidade (SIM); Centro de Informações Estratégicas em Vigilância em Saúde do Amazonas (CIEVS/FVS-AM); Coordenação Estadual de Controle de Infecção em Serviços de Saúde (CECISS); Secretaria Especial de Saúde Indígena (SESAI/MS).

Dados atualizados em 23/6/2020 as 10:00

NOTA: ESTE BOLETIM É FECHADO DIARIAMENTE AS 10:00 AS INFORMAÇÕES PODEM DIVERGIR DAS INFORMAÇÕES DIVULGADAS POSTERIORMENTE PELOS MUNICÍPIOS DADOS PRELIMINARES SUJEITOS A REVISÃO.

